

ADUANEIRAS

- **Veias do Dedo Indicador utilizadas para Diagnóstico de Doenças Agudas, através das três pregas do dedo indicador**

ADUANEIRAS

Avaliação pela Inspeção em crianças até 3 anos

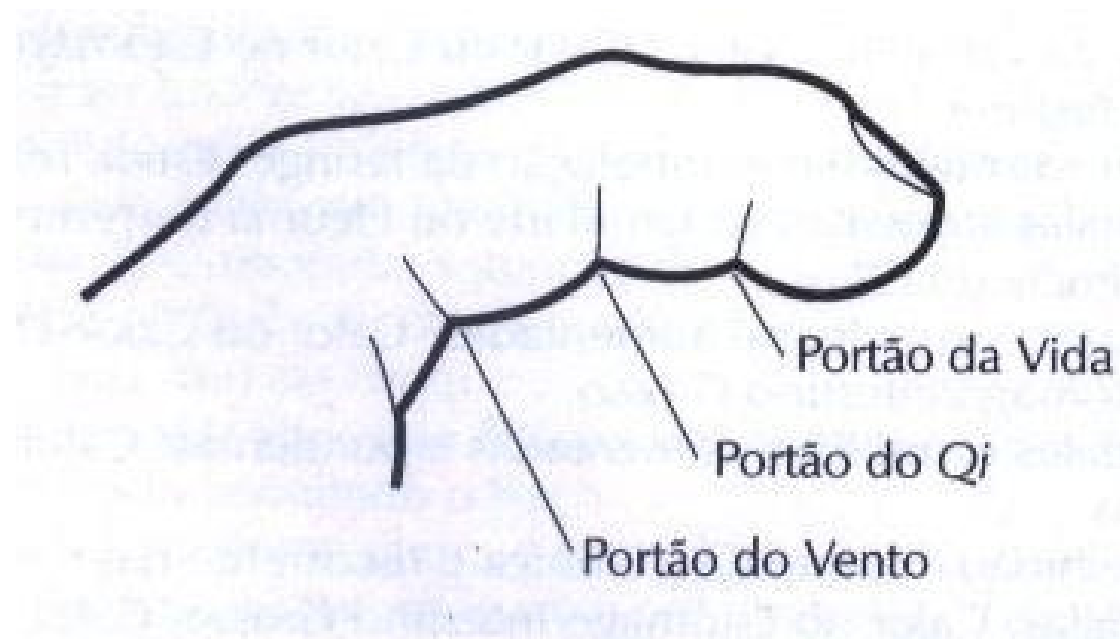

- **Indicador Direito: Meninos**

- **Indicador Esquerdo: Meninas**

Método

Realiza-se a fricção (massagem) do respectivo dedo e em seguida faz-se a observação, das vias que surgem dos lados do dedo

Avaliação

- Observação das veias é realizada em crianças com menos de três anos para avaliar a gravidade das doenças

ADUANEIRAS

Avaliação pela Inspeção em crianças até 3 anos

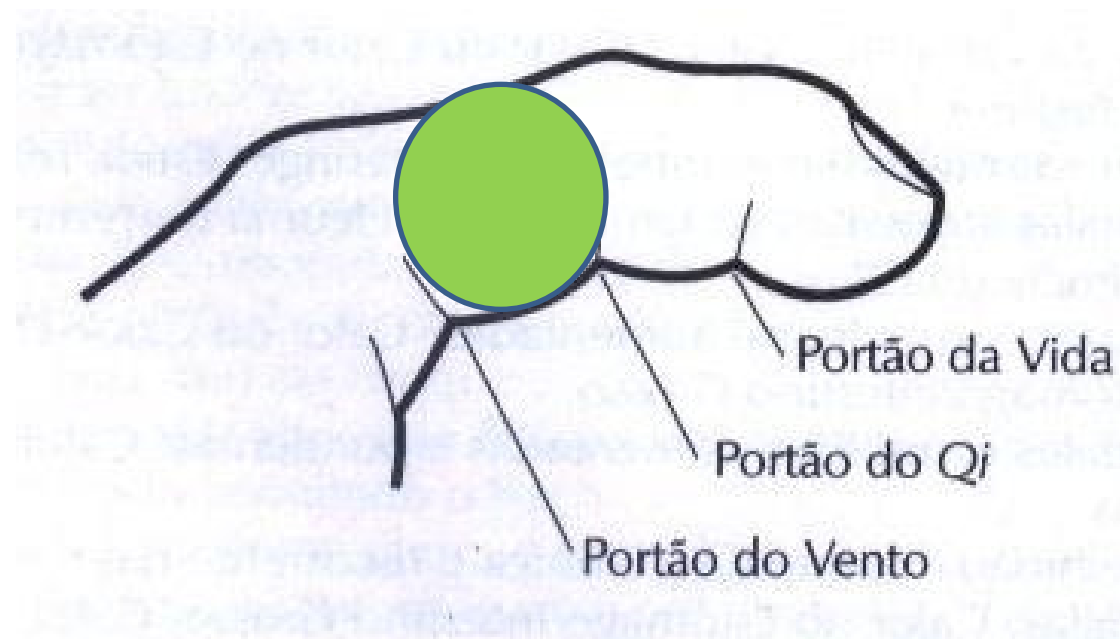

Portão do Vento

- Fator Patogênico somente nos canais de conexão (LO), condição benigna de rápida cura

ADUANEIRAS

Avaliação pela Inspeção em crianças até 3 anos

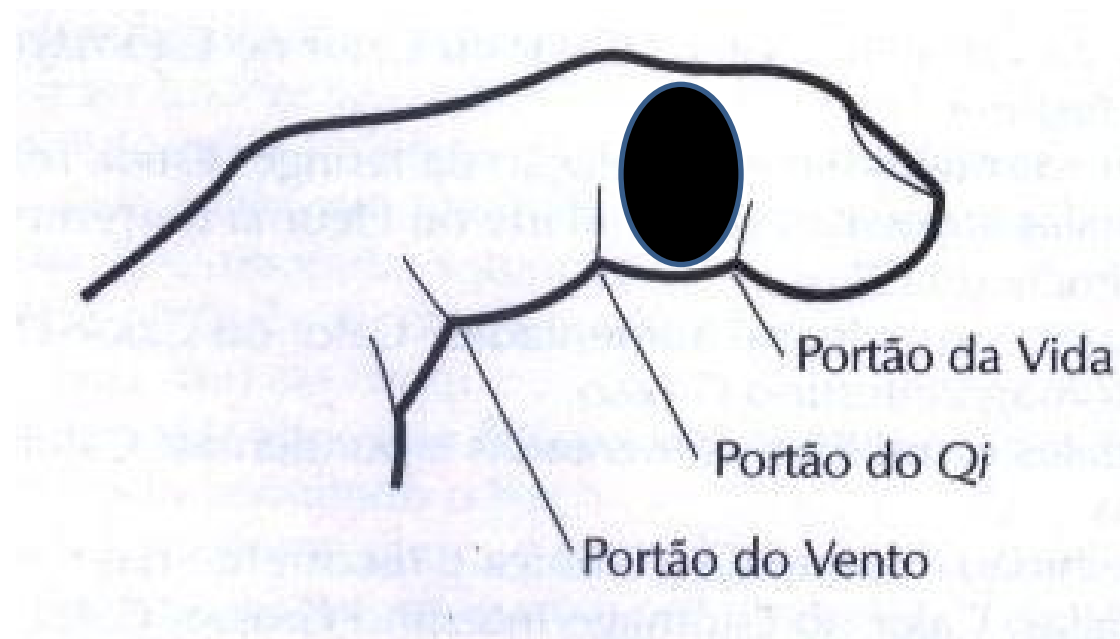

Portão do Qi

- Fator Patogênico somente nos Canais Principais, sendo mais profundo e a condição e mais grave

ADUANEIRAS

Avaliação pela Inspeção em crianças até 3 anos

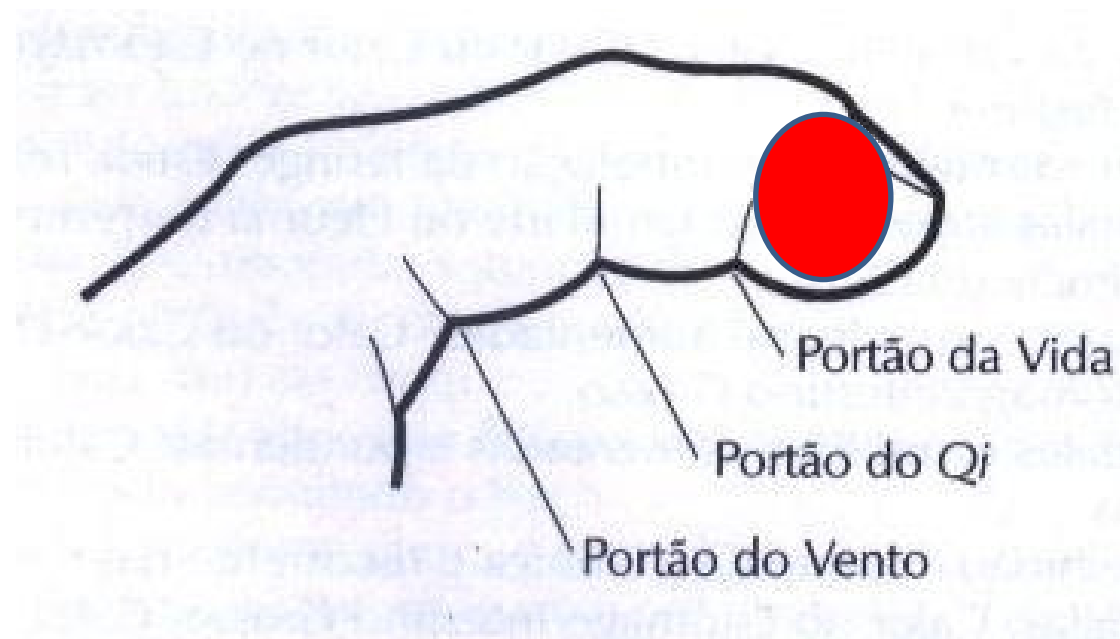

Portão da Vida

- Fator Patogênico está nos órgãos internos, sendo profundo e há risco de vida

Critérios a serem avaliados

- **A) Profundidade da cor**
- **B) Intensidade da cor**
- **C) Cor real**
- **D) Movimentos das veias**
- **E) Concentração da Cor**
- **F) Comprimento das Veias**
- **G) Espessura**

Critérios a serem avaliados

- **A) Profundidade da cor:**
- **Se refere a visibilidade das veias no dedo.**
- **Se superficiais= doença no exterior**
- **Se profundas= doença no interior , ou um fator externo se tornou interno**

Critérios a serem avaliados

- **B) Intensidade da cor:**
- **Espessura;**
- **Veias finas: Benigna**
- **Veias Grossas: Doenças Grave**
- **Obs: Se após a massagem desaparecerem facilmente indica insuficiência, caso contrário excesso**

Critérios a serem avaliados

- **C) Cor real:**
- **Vermelho vivo: invasão de Vento-Frio/Vento Calor**
- **Rubros Púrpuras: Calor Interno**
- **Roxo Azuladas: Vento Calor (Fígado)
Convulsões**

Critérios a serem avaliados

- **A) Profundidade da cor**
- **B) Intensidade da cor**
- **C) Cor real**
- **D) Movimentos das veias**
- **E) Concentração da Cor**
- **F) Comprimento das Veias**
- **G) Espessura**

Critérios a serem avaliados

- **C) Cor real:**
- **Vermelho Claro: Frio por Vazio**
- **Esbranquiçadas: Deficiência Nutricional da infância**
- **Amareladas: condições do Baço**
- **Roxas Escuras: obstrução dos canais de conexão de sangue**

Critérios a serem avaliados

- **D) Movimentos das veias:**
- **Veia grossa que pulsa fortemente, de forma irregular, parece congestionada, podendo indicar:**
- **estagnação do Qi**
- **Estagnação do Xue**
- **Estagnação de Umidade e Fleuma**
- **Retenção de alimentos**

Critérios a serem avaliados

- **E) Concentração da Cor:**
- **Quanto mais concentrada for a cor mais grave é a doença**
- **Quanto mais concentrada indica plenitude**
- **Menos concentrada indica Vazio**

Critérios a serem avaliados

- **F) Comprimento das Veias:**
- **Veias longas:**
 - * **Doença evoluindo**

- **Veias Curtas:**
 - * **Doença retrocedendo**

- Pregaras

Pérola Longa: Distúrbio de Acúmulo



Pérola Fluente: Calor Interno

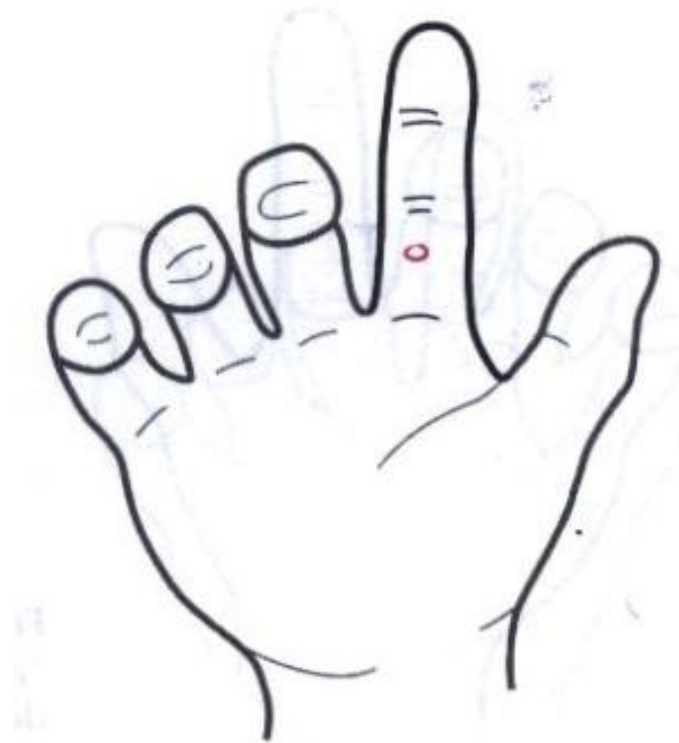

Serpente Fugindo: Digestivo com vômitos e diarreia



Serpente Retornando: Distúrbio de Acúmulo

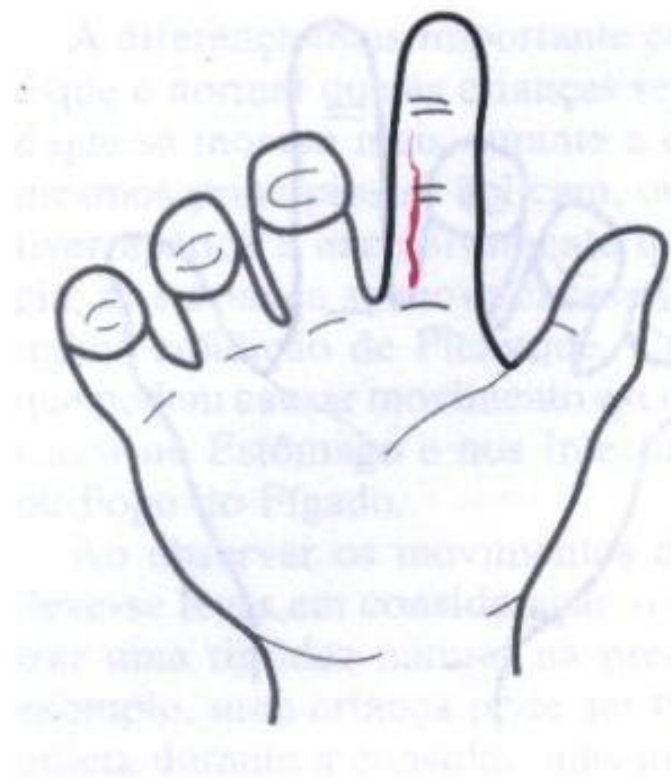

Três Pregas: (ideograma)

Tosse Crônica



Prega com Ramificação: Vento do Fígado e Convulsão



**Prega Diagonal:
do radial para ulnar
Invasão externa de Vento Frio**

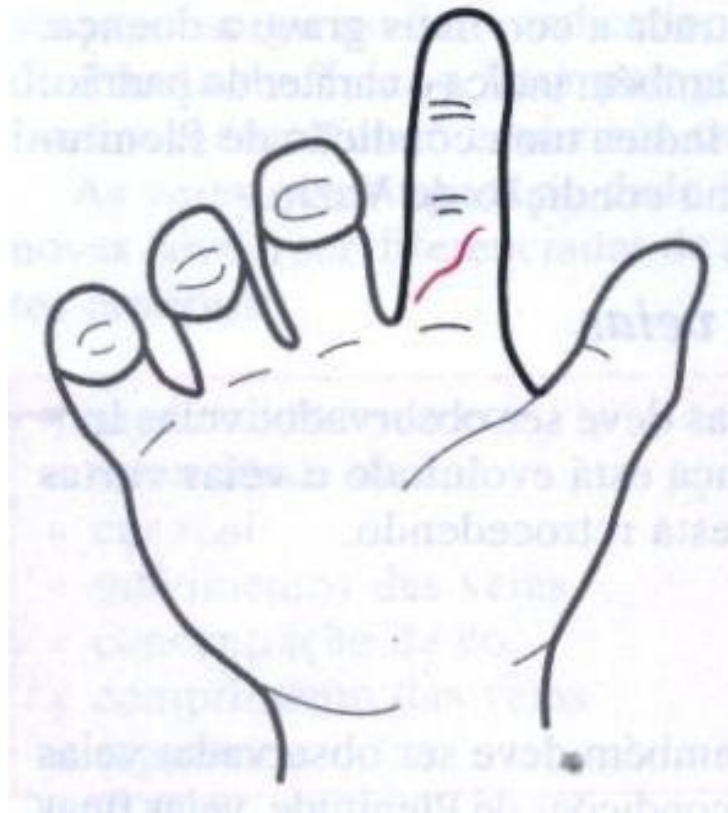

**Prega Diagonal
do ulnar para radial
Invasão externa de Frio**

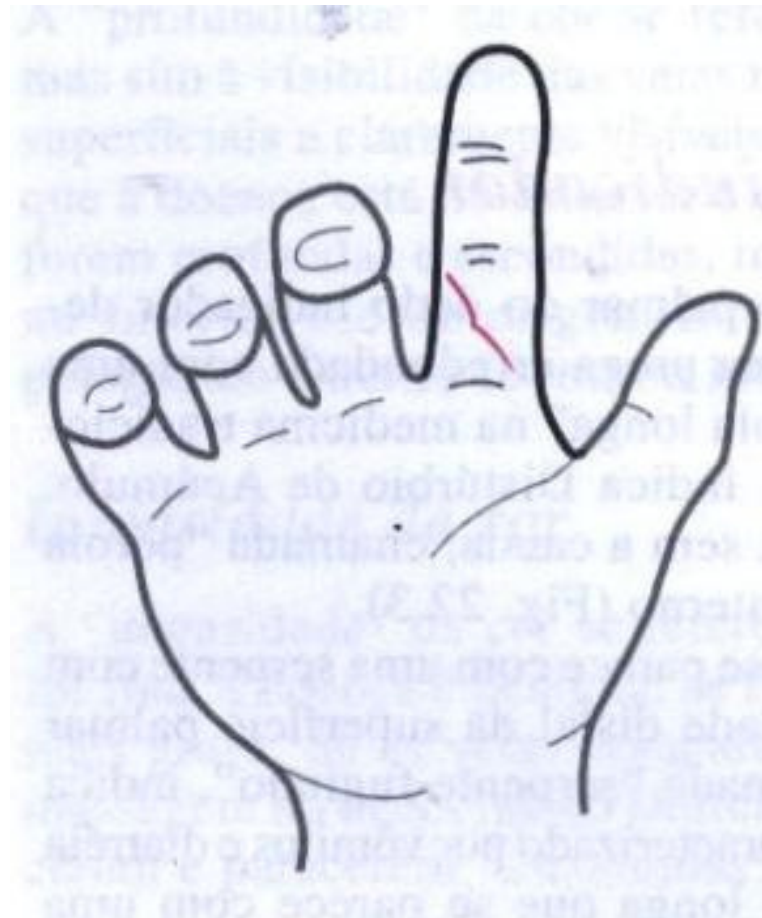

Prega Arco Voltando para Dentro: Invasão Externa do Vento



Prega Arco Voltada par Fora: Indica Fleuma e Calor



Prega em Lança: Fleuma e Calor



**Prega com Extremidade em forma de Gancho:
Deficiência do Yang do Estômago e do Baço com Frio Interno**

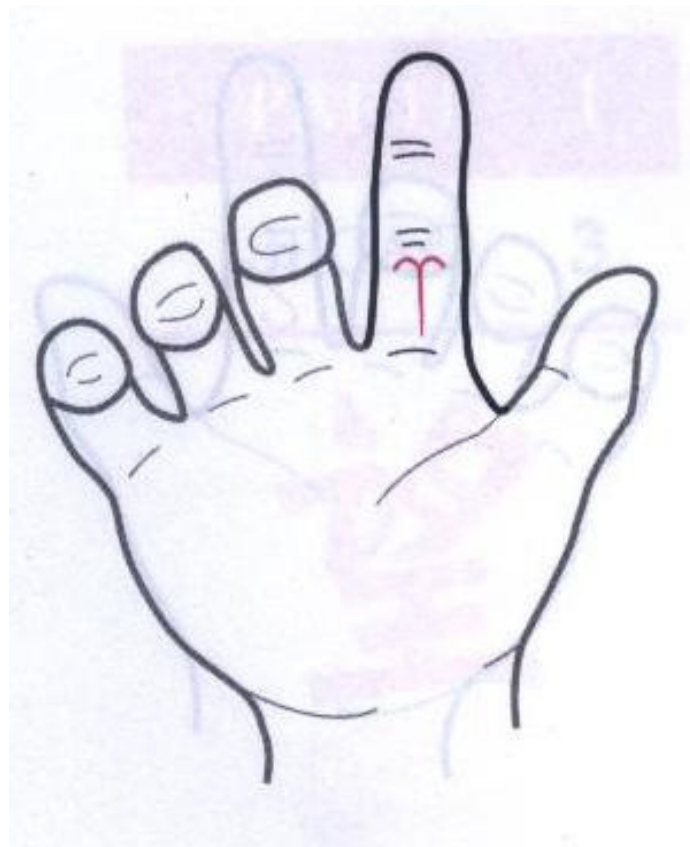

Prega Vertical Longa:
Excesso de Fígado (Vento do Fígado
com deficiência grave do Baço



Prega em Verme: Distúrbio de Acúmulo



Prega Curva: Vento do Fígado



Três Pregas Sinuosas Verminose Intestinal

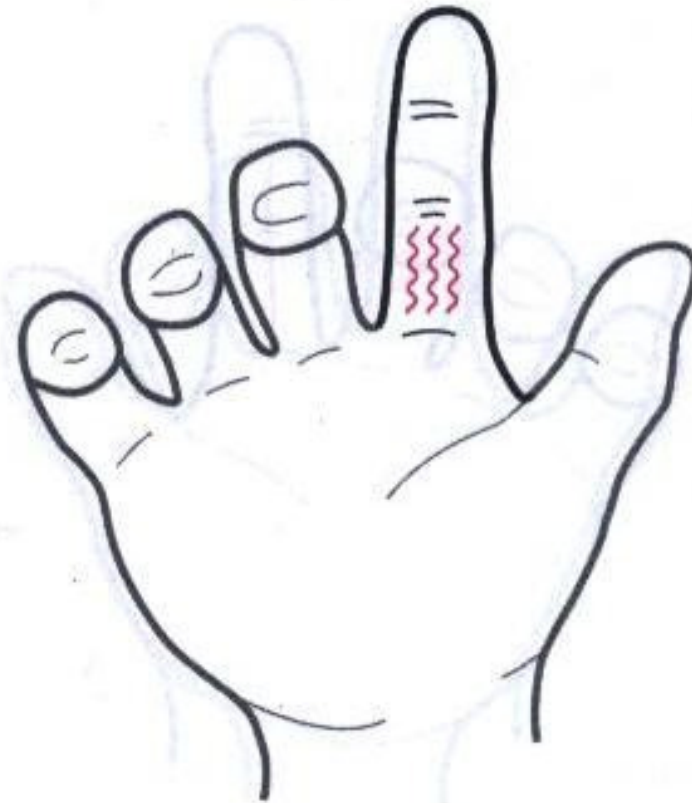

Prega em Espinha de Peixe: Vento do Fígado e Convulsão

