



Curso de Aprimoramento em Massoterapia e Práticas Integrativas em Saúde (MAPIS)



Curso de Aprimoramento em Pilates Cinético Funcional



MÃOS DE ANJO[®] TERAPIAS COMPLEMENTARES

Aperfeiçoamento Profissional em Acupuntura a Distância (APAD)



CURSO de Acupuntura Clínica



Curso de Aprimoramento em Auriculoterapia/Auriculopuntura

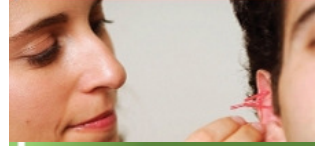

Curso de Acupuntura em Estética



Curso de Acupuntura Especialização



PRINCIPAL
 Página Inicial
 Cronograma de março
 Estrutura Curricular
 Curso de Acupuntura
 Nossa História
 Pós Graduação
 Notícias

ALUNOS E PROFESSORES
 Corpo Docente
 Não ao Ato Médico
 Entrevista Yes TV
 III Congresso Brasileiro de Acupuntura-SOBRAFISA-Manuais
 Normas para TCC
 Cronograma de Aula
 Aulas em Arquivo

SERVIÇOS
 Ação Social
 PARCEIROS
 ATENDIMENTO - Departamento Financeiro
 Fale conosco - Central de Atendimento
 Legislação/Normativas
 Downloads
 Ouvidoria
 Colaboradores
 Homenagens
 Solicitações

Aspectos Legais

- Portaria COFFITO nº 098 - RPG/RS em Uberlândia/MG



COFFITO
CONSELHO FEDERAL DE FISIOTERAPIA E TERAPIA OCUPACIONAL
PORTARIA COFFITO Nº 098, de 02 de outubro de 2003

O Presidente do CONSELHO FEDERAL DE FISIOTERAPIA E TERAPIA OCUPACIONAL - COFFITO, no uso das atribuições que lhe confere a Lei Federal nº 6.316, de 17/12/75, considerando o deliberado na 112ª. Reunião Ordinária do Plenário, realizada no dia 02 de outubro de 2003.

DECIDE:

Art. 1º. - Aprovar nos termos do Parecer CES/CNE/908/98 e da Resolução COFFITO n.º 222/2001, o Projeto Pedagógico do Curso de Aprimoramento Profissional em Reeducação Postural Global para Reintegração do Ser - RPG/RS promovido pelo - Center Fisio - IMES, ministrado na Alameda Padre Rolin, 80 Uberlândia - MG.

Art. 2º. - Os efeitos desta Portaria só se aplicam quando o curso indicado ocorrer no domicílio citado no Art. 1º deste ato.

Art. 3º. - Esta portaria entra em vigor nesta data, revogadas as disposições em contrário.

Dr. RUY GALLART DE MENEZES
Presidente

+ Aspectos Legais

Página Inicial | Agenda | Notícias | Agenda de Cursos | Álbuns de Fotos | Fale Conosco

Rua Eduardo Marquez, 208 - Bairro Martins - Uberlândia-MG / CEP: 38400-442
 Telefone/Fax: (34) 3224-1060 / (34) 3210-9825

